



LEGISLAÇÃO DE TRÂNSITO

01) O candidato poderá habilitar-se na:

- A) Categoria "C" somente após 01 ano de aprovação do exame de legislação.
- B) Categoria "B" a partir dos 18 anos de idade, se preenchido os requisitos legais.
- C) Categoria "A" com idade mínima de 16 anos de idade, se preenchido os requisitos legais.
- D) Categoria "E" após 01 ano de habilitação na categoria "B".

02) O aprendiz na prática de direção veicular deverá ser instruído pelo:

- A) Motorista profissional.
- B) Professor de legislação.
- C) Examinador de trânsito.
- D) Instrutor de Centro de Formação de Condutores.

03) Segundo o Código de Trânsito Brasileiro, a identificação externa de um veículo de quatro ou mais rodas é feita por meio:

- A) Das placas dianteira e traseira com caracteres iguais aos do registro do veículo.
- B) Do número do chassi gravado obrigatoriamente nos vidros.
- C) Da placa traseira com caracteres iguais ao do registro.
- D) Do Registro de Propriedade do Veículo.

04) Não constitui equipamento obrigatório para as motocicletas:

- A) Lanterna de freio de cor vermelha.
- B) Velocímetro.
- C) Extintor de incêndio.
- D) Iluminação de placa traseira.

NORMAS DE CIRCULAÇÃO E CONDUTA

05) No desenho abaixo, observe a movimentação do pedestre e veículos e responda:

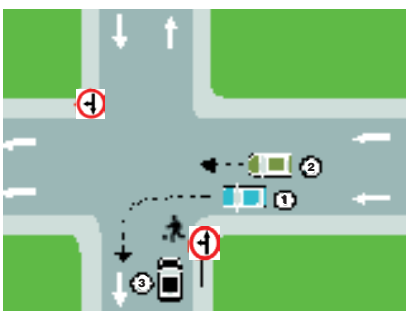

- A) O pedestre deverá acelerar o passo de forma a não causar transtornos ao trânsito.
- B) A preferência é do pedestre, pois já iniciou a travessia.
- C) O veículo 1 deve acelerar e convergir à frente do pedestre, de forma a não ser colidido na traseira.
- D) A preferência é do veículo 3 em relação ao pedestre.

06) Por fluxos que se cruzem, o veículo que vier à direita do outro, terá preferência de passagem quando:

- A) Transportando passageiros.
- B) Transportando cargas.
- C) Transitando em local não sinalizado.
- D) Transitando em avenida.

07) Nas vias com iluminação pública, o uso do farol alto à noite é:

- A) Previsão legal, estabelecida no CTB.
- B) Permitido, quando sob chuva forte.
- C) Proibido, pois deve ser usado o farol baixo.
- D) Permitido, somente, se o farol baixo estiver com defeito.

08) Ao regular a velocidade, o condutor deverá observar constantemente:

- A) A sinalização.
- B) Condições físicas da via, do veículo e da carga, as condições meteorológicas e a intensidade do trânsito.
- C) Somente, a intensidade do trânsito.
- D) Obedecer, somente, aos limites de velocidade.

09) Numa via sinalizada, estando proibido o estacionamento e permitida a parada de veículos, o tempo de parada deve ser:

- A) O necessário para atender a uma urgência.
- B) Apenas o necessário para fazer uma pequena manobra.
- C) Restrito às situações de emergência.
- D) O necessário para o embarque ou desembarque de passageiros, desde que não prejudique os fluxos de veículos e pedestres.

10) O embarque e o desembarque devem ocorrer sempre:

- A) De qualquer lado, se o veículo for de 4 portas.
- B) Do lado da calçada.
- C) Do lado da calçada, exceto no caso do condutor.
- D) A critério dos passageiros.

11) Os passageiros de motocicletas, motonetas e ciclomotores só poderão ser transportados:

- A) Se for criança menor de sete anos, entre o condutor e o guidom, sobre o tanque de combustível.
- B) Fora da garupa ou do assento especial a eles destinado.
- C) Em semibrecho especialmente projetado para esse fim e devidamente homologado pelo órgão competente.
- D) Em carro lateral acoplado ao veículo ou em assento suplementar atrás do condutor.

12) É proibido circular nas vias de trânsito rápido:

- A) Veículos de duas ou três rodas, cuja cilindrada exceda a 50cc (cinquenta centímetros cúbicos).
- B) Os veículos de duas ou três rodas, cuja cilindrada não exceda a 50cc (cinquenta centímetros cúbicos).
- C) Motocicletas acima de 120cc (cento e vinte centímetros cúbicos) de cilindradas.
- D) Motocicletas até 120cc (cento e vinte centímetros cúbicos) de cilindradas.

SINALIZAÇÃO

13) A placa de nº A-18 adverte:

- A) Depressão.
- B) Saliência ou lombada.
- C) Pista irregular.
- D) Ponte móvel.



14) Quando houver placa indicando travessia de pedestres, o condutor deverá:

- A) Aumentar sua velocidade.
- B) Imobilizar, imediatamente, o veículo.
- C) Diminuir a velocidade.
- D) Buzinar para advertir o pedestre.



15) A placa de nº R-3 assinala que:

- A) O condutor deve retornar obrigatoriamente.
- B) Há parada obrigatória.
- C) Há proibição de mudança de faixa.
- D) O condutor deverá convergir à direita ou à esquerda.



16) A placa de nº A-1b assinala que, à frente o condutor do veículo irá:

- A) Deparar-se com uma entrada à direita.
- B) Deparar-se com uma curva acentuada à direita.
- C) Virar à esquerda.
- D) Deparar-se com uma curva de grande raio.



17) A placa de nº R-6b regulamenta:

- A) Estacionamento regulamentado.
- B) Proibido estacionar.
- C) Proibido parar e estacionar.
- D) Pronto-socorro.



18) A placa de nº SAU-02 indica:

- A) Aeroporto
- B) Informação turística.
- C) Serviço mecânico.
- D) Pedágio.



DIREÇÃO DEFENSIVA

19) Dirigindo corretamente, o condutor terá que:

- A) Diminuir a marcha nas lombadas.
- B) Dirigir com velocidade compatível com a segurança.
- C) Guardar distância de segurança do veículo que segue à frente.
- D) Corrigir uma situação de risco, não prevista e antecipada.

20) Assinale a alternativa incorreta:

- A) Aderência é a capacidade de atrito do pneu com o solo.
- B) Derrapagem é o deslocamento do veículo de sua trajetória.
- C) Transferência de massa é a movimentação do corpo dentro do veículo.
- D) Força centrípeta é aquela que puxa o veículo para dentro da curva.

21) Os sulcos ou frisos encontrados na banda de rolagem dos pneus de um veículo têm a seguinte finalidade:

- A) Permitir o balanceamento estático.
- B) Aumentar a distância entre o veículo e o solo.
- C) Impedir o superaquecimento dos rolamentos.
- D) Evitar a aquaplanagem.

22) O condutor ao se aproximar de uma queimada, às margens da via terá sua visão reduzida, por esse motivo deverá:

- A) Redobrar a atenção e acionar o pisca-alerta.
- B) Redobrar a atenção, reduzir a velocidade e ligar a luz baixa do farol.
- C) Redobrar a atenção, aumentar a velocidade ligar a luz alta do farol.
- D) Redobrar a atenção, parar o veículo na pista e aguardar melhorar a visibilidade.

23) O procedimento correto do condutor do veículo ao adentrar em um trecho da via coberto por fumaça, resultante de queimada, é:

- A) Parar o veículo e aguardar.
- B) Ligar a luz alta do veículo e prosseguir.
- C) Ligar o pisca-alerta e prosseguir.
- D) Não parar o veículo na pista.

PRIMEIROS SOCORROS

24) O atendimento inicial que é feito no local de um acidente visa a:

- A) Socorrer a vítima, evitando despesas hospitalares.
- B) Manter a vítima viva, sem se preocupar com as consequências.
- C) Auxiliar a vítima evitando consequências danosas no atendimento e no transporte.
- D) Preparar a vítima para cirurgia.

25) Em caso de hemorragia, o uso de uma compressa limpa serve para:

- A) Estancar hemorragia interna.
- B) Imobilizar a fratura.
- C) Manter a temperatura normal do corpo.
- D) Estancar hemorragia externa.

26) Assinale a alternativa incorreta. O que causa parada respiratória é:

- A) Soterramento.
- B) Fratura no fêmur.
- C) Afogamento.
- D) Perfuração no pulmão.

MEIO AMBIENTE

27) No grupo social, o cidadão deve:

- A) Seguir a escolha de todos.
- B) Adotar as características positivas que adquire no dia a dia.
- C) Atuar, sempre, de forma individual.
- D) Aceitar pressões e cobranças.

28) São distúrbios provocados aos seres humanos causados pela exposição em excesso ao ruído:

- A) Deficiências auditivas.
- B) Irritabilidade e agressividade.
- C) Insônia, agitação e dispersão.
- D) Todas as alternativas estão corretas.

NOÇÕES DE MECÂNICA

29) Podemos afirmar que o motor mais usado nos veículos modernos é:

- A) Elétrico.
- B) À água.
- C) Térmico.
- D) Hidráulico.

30) Um motor de combustão interna pode ser:

- A) A vapor
- B) A diesel
- C) A ar
- D) Elétrico